

JELMAGYARÁZAT

- Közigazgatási határ
- Beltérület határ

TERÜLETFELHASZNÁLÁSI EGYSÉGEK

Beépítésre szánt területek

- Kertvárosias lakóterület
- Falusias lakóterület
- Településközpont terület
- Kereskedelmi, szolgáltató terület
- Ipari terület
- K-Mű Különleges terület - mezőgazdasági üzemi terület
- K-Vg Különleges terület - vízgazdálkodási terület
- K-Tur Különleges terület - turisztikai terület
- K-Szt Különleges terület - szennyvíztisztító telep
- K-VÁ Különleges terület - vasútállomás

Beépítésre nem szánt területek

- Közlekedési terület - közúti
- Közlekedési terület - köztöppályás
- Zöldterület
- Védelmi erdőterület
- Gazdasági rendeltetési erdőterület
- Kertes mezőgazdasági terület
- Általános mezőgazdasági terület
- Korlátozott hasznosítású általános mezőgazdasági terület
- Vízgazdálkodási terület - vízfelület és töltés
- Vízgazdálkodási terület - vízbeszerzési terület
- Vízgazdálkodási terület - Erdőterület
- Kb-T Különleges beépítésre nem szánt terület - temető

ÖRÖKSÉGVÉDELME

- Műemlék
- Műemléki környezet határa
- Nyilvántartott régészeti lelőhely határa
- Helyi jelentőségű védett érték

TÁJ- ÉS TERMÉSZETVÉDELME

- Natura 2000 terület határa
- Ex lege védett természeti érték - kunhalom
- Országos ökológiai hálózat - ökológiai folyósó övezet területe és határa
- Országos ökológiai hálózat - puffertérület övezet területe és határa
- Tájképvédelmi szempontból kiemelten kezelendő terület övezet területe és határa
- Helyi jelentőségű természetvédelmi terület határa

KÖRNYEZETVÉDELME

- Rendszeresen belvízjárta terület (Békés Megye Területrendezési Terve alapján)
- Bányatelek
- Elsőrendű árvízvédelmi fővonal

KÖZLEKEDÉS

- Gyorsforgalmi út (autópálya, autótűt)
- Fűt (I. és II. rendű)
- Országos mellékút
- Helyi gyűjtőút
- Fontosabb szintbeni közúti csomópont
- Kerékpárút
- Kerékpározásra kijelölt út
- Vasút
- Szintbeni vasúti kereszteződés
- Gyalogos vasúti átjáró

KÖZMŰVEK, HÍRKÖZLÉS

- Vízmű
- Víztorozó
- Vízműkút
- Ivóvíz-gerincvezeték
- Szennyvíztároló
- Szennyvíztisztító
- Nagy-középnomású földgáz szállítóvezeték és védőtávolsága
- 132 KV-os nagytávolságú villany vezetékek és védőtávolsága
- Gáznyomáscsökkentő
- Adó-, vevőtorny, átjátszó állomás

EGYÉB TELEPÜLÉSSZERKEZETI ELEM

- Védőtávolság
- Geodéziailag nem bemért, meglévő épület
- Alapterképen szereplő, lebontott épület
- Fejlesztési területek
- Töltőállomás
- Kishajó kikötő
- Olajkút
- Termálkút

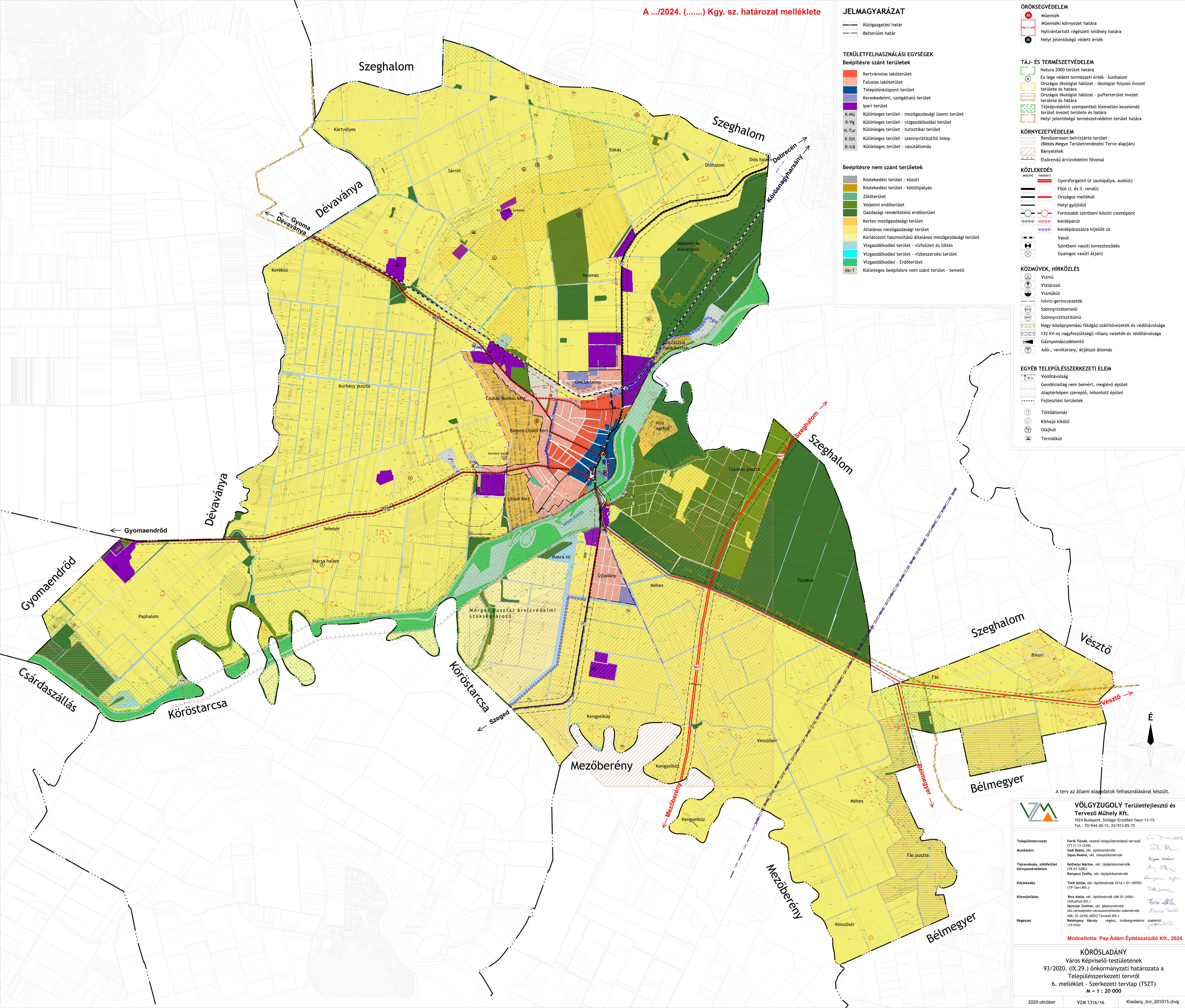

A terv az állami alapadatok felhasználásával készült.

VÖLGYZUGOLY Területfejlesztő és Tervező Műhely Kft.
 1024 Budapest, Szilágyi Erzsébet fasor 13-15.
 Tel.: 70/944-30-15, 20/913-85-75

Településtervezés	Ferik Tünde, vezető településrendező tervező (TT/1-13-12/9)	<i>Ferik Tünde</i>
Munkatárs	Südi Beata, okl. építészmérnök Sipos Noémi, okl. településmérnök	<i>Südi Beata</i> <i>Sipos Noémi</i>
Tájékoztató, szöveges közreműködés	Kéthelyi Márton, okl. tájépítésmérnök (TK 01-5282) Bonyecz Zsófia, okl. tájépítésmérnök (TK 01-5282)	<i>Kéthelyi Márton</i> <i>Bonyecz Zsófia</i>
Közlekedés	Tóth Attila, okl. építészmérnök (K16-1 01-10559) (TK 01-5282)	<i>Tóth Attila</i>
Közvetítés	Biro Attila, okl. építészmérnök (MK 01-2456) (TK 01-5282)	<i>Biro Attila</i>
Régiótervezés	Hanczár Zsoltné, okl. gépészmérnök okl.-mérnöki-vezetőmérnöki szakmérnök (MK 01-2418) (KÖZT. Tervező Kft.) Belenyey Károly - régész, örökségvédelmi szakértő (15-016)	<i>Hanczár Zsoltné</i> <i>Belenyey Károly</i>

Módosította: Pap Ádám Építéstudió Kft., 2024.

KÖRÖSLADÁNY
 Város Képviselő-testületének
 93/2020. (IX.29.) önkormányzati határozata a
 Településszerkezeti tervről
 6. melléklet - Szerkezeti tervlap (TSZT)
 M = 1 : 20 000

2020 október VZM 1316/16 Kladany_tre_201015.dwg